HSI0282
Référence
Scannez le code QR pour voir la propriété

Nossa Senhora de Fátima - Maison

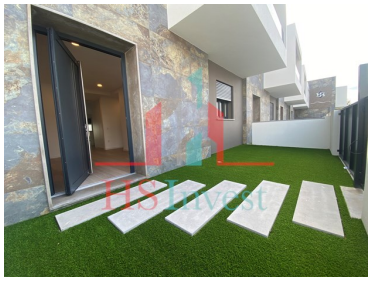

4 Des chambres

3 Salles de bain

290 Aire (m²)

Garage

Piscine

440 000 €
(EUR €)

Helder Henriques

+351 969 069 785*
helder.henriques@hsinvest.pt

T +351 969 069 785* · T +351 937 127 419* · E geral@hsinvest.pt
Avenida Corvo Marinho Nº 184 2890-342
AMI 18123

¹ (Appel vers le réseau fixe national) | ² (Appel réseau mobile national)

POWERED BY casafaricrm.com

HSI0282
Référence
Scannez le code QR pour voir la propriété

Caractéristiques de la propriété

- Machine à laver
- Air-conditionner
- Aspiration central
- Dressing
- Thermoaccumulateur
- Proximité: Montagne, Centre commercial, Restaurants, Ville, Hôpital, Pharmacie, Transports publiques, Écoles, Piscines Publiques, Terrain de jeux
- Terrasse
- Année de construction: 2024
- Condominium privé
- Entraînement unidirectionnel
- Vue: Vue sur la ville, Vue village, Vue sur l'urbanisation, Vue sur Jardin
- Système d'entrée vidéo
- Maison d'amis
- Stores Electriques
- Arrosage automatique
- Forage
- Situation calme
- Bien
- Barbecue
- Vue imprenable
- L'eau du robinet
- Année de rénovation: 2024
- Machine a laver la vaisselle
- Armoires encastrées
- Cuisine équipée
- Plancher flottant
- Piscine
- Jardins
- Garage
- Étages: 2
- Blanchisserie
- Stockage
- Propiété en premiére ligne
- Alarme
- Double vitrage
- Porte de garage électrique
- Garde-manger
- Égout
- Situation centrale
- Chauffage solaire
- Porte de sécurité
- Certification énergétique: A+
- Balcon

Helder Henriques

+351 969 069 785*
helder.henriques@hsinvest.pt

T +351 969 069 785* · T +351 937 127 419* · E geral@hsinvest.pt
Avenida Corvo Marinho Nº 184 2890-342
AMI 18123
¹ (Appel vers le réseau fixe national) | ² (Appel réseau mobile national)

POWERED BY casafaricrm.com